

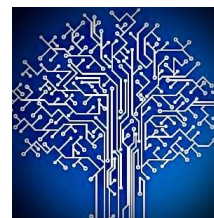

Ist.Tec.Ind.Stat. G.VALLAURI
C.F. 87004020589 C.M. RMTF200009

AMQCQJ5 - ITIS G. VALLAURI

Prot. 0005347/U del 13/04/2026 22:23



MINISTERO DELL'ISTRUZIONE E DEL MERITO

Ufficio Scolastico Regionale per il Lazio

I.T.I.S. "G. VALLAURI"

Elettronica ed Elettrotecnica - Informatica e Telecomunicazioni - Liceo Scienze Applicate

Via Salvo D'Acquisto, 43 - 00049 Velletri (RM) - Distretto scolastico 39

Codice Fiscale: 87004020589 - Codice Meccanografico: RMTF200009

Sito web: <http://www.itisvallauri.edu.it> - Email: rmtf200009@istruzione.it

P.E.C.: rmtf200009@pec.istruzione.it

Circolare n. 240

Velletri, 13 Aprile 2026

Studentesse/i

Loro Genitori

DSGA/Funzionaria EQ

Personale Amministrativo

Sito Web/Atti

Oggetto: Iscrizione alle Classi Intermedie_a.s. 2026/2027

Gentili studentesse e studenti,
Gentili famiglie famiglie,

l'iscrizione alle classi successive alla prima, come noto, è disposta d'ufficio.
Ciò nondimeno, per ragioni organizzative non derogabili, è richiesta la formale conferma dell'iscrizione alle classi intermedie per l'anno scolastico 2026/2027.

Adempimenti richiesti

Entro e non oltre il **29 Maggio 2026**, dovrà essere trasmessa all'indirizzo: rmtf200009@istruzione.it, all'attenzione di:

- Boris Bastianelli
- Paola Lenci

un'unica e-mail contenente, in un solo file PDF, la seguente documentazione:

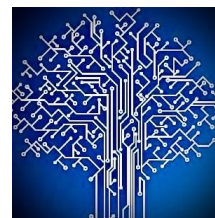

MINISTERO DELL'ISTRUZIONE E DEL MERITO

Ufficio Scolastico Regionale per il Lazio

I.T.I.S. "G. VALLAURI"

Elettronica ed Elettrotecnica - Informatica e Telecomunicazioni - Liceo Scienze Applicate

Via Salvo D'Acquisto, 43 - 00049 Velletri (RM) - Distretto scolastico 39
Codice Fiscale: 87004020589 - Codice Meccanografico: RMTF200009
Sito web: <http://www.itisvallauri.edu.it> - Email: rmtf200009@istruzione.it
P.E.C.: rmtf200009@pec.istruzione.it

- **Allegato A** - Modulo di conferma dell'iscrizione, debitamente compilato e sottoscritto;
- **Ricevute dei versamenti previsti** - contributo volontario, tassa scolastica di iscrizione (se prevista), tassa scolastica di frequenza (se prevista)

L'oggetto della e-mail dovrà riportare tassativamente: Cognome e Nome dello studente_Classe di Iscrizione (es. Paolo Rossi_3B)

Esonero dalle tasse scolastiche

L'esonero dalle sole tasse statali (e non dal contributo volontario) è riconosciuto esclusivamente nei casi previsti dalla normativa:

- per motivi economici, previa presentazione dell'ISEE in corso di validità;
- per merito, in presenza di una previsione di ammissione con media non inferiore a 8/10

In difetto di tale ultimo requisito, il versamento dovrà essere effettuato entro il 15 luglio 2026.

Scelta IRC

Eventuali modifiche alla scelta relativa all'insegnamento della Religione Cattolica dovranno essere comunicate entro il medesimo termine del 29 Maggio 2026.

In assenza di comunicazione, si intenderà confermata la scelta già espressa.

Termini e responsabilità

Il termine indicato ha carattere improrogabile.

Il mancato o tardivo invio della documentazione potrà avere ricadute sull'organizzazione del servizio scolastico.

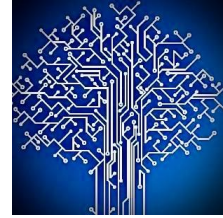

MINISTERO DELL'ISTRUZIONE E DEL MERITO

Ufficio Scolastico Regionale per il Lazio

I.T.I.S. "G. VALLAURI"

Elettronica ed Elettrotecnica - Informatica e Telecomunicazioni - Liceo Scienze Applicate

Via Salvo D'Acquisto, 43 - 00049 Velletri (RM) - Distretto scolastico 39

Codice Fiscale: 87004020589 - Codice Meccanografico: RMTF200009

Sito web: <http://www.itisvallauri.edu.it> - Email: rmtf200009@istruzione.it

P.E.C.: rmtf200009@pec.istruzione.it

Si precisa che, in caso di difficoltà nella predisposizione o nell'invio della documentazione, il **personale di segreteria** è a disposizione delle famiglie per fornire supporto, negli orari di ricevimento.

Confido nella piena e puntuale collaborazione di tutte le famiglie.

**Il Dirigente Scolastico
Ambrogio Morrone**