

MINISTERO DELL'ISTRUZIONE E DEL MERITO

Ufficio Scolastico Regionale per il Lazio

I.T.I.S. "G. VALLAURI"

Electronica ed Elettrotecnica - Informatica e Telecomunicazioni - Liceo Scienze Applicate

Via Salvo D'Acquisto, 43 - 00049 Velletri (RM) - Distretto scolastico 39

Codice Fiscale: 87004020589 - Codice Meccanografico: RMTF200009

Sito web: <http://www.itisvallauri.edu.it> - Email: rmtf200009@istruzione.it

P.E.C.: rmtf200009@pec.istruzione.it

Circolare n. 293

Velletri, 29 Maggio 2026

Studentesse/Studenti

Loro Genitori

Personale ATA/Funzionaria EQ

Docenti

Sito Web/Atti

Oggetto: Svolgimento delle Giornate dello Studente - Organizzazione delle attività e disposizioni per la vigilanza (3 e 4 giugno 2026)

Si comunica che, nei giorni **3, 4 e 5 giugno 2026**, si svolgeranno le **Giornate dello Studente**, approvate dal Collegio dei Docenti con Delibera n. 126 del 15 Maggio 2026.

L'iniziativa trova fondamento nei principi di partecipazione, autonomia e corresponsabilità educativa sanciti da:

- D.Lgs. 16 aprile 1994, n. 297,
- DPR 24 giugno 1998, n. 249 (Statuto delle studentesse e degli studenti),
- DPR 8 marzo 1999, n. 275, recante norme in materia di autonomia delle istituzioni scolastiche,
- Legge 20 agosto 2019, n. 92, che individua nella promozione della cittadinanza attiva e responsabile una finalità essenziale del percorso educativo e formativo.

Le Giornate dello Studente rappresentano pertanto un momento significativo della vita della comunità scolastica, volto a valorizzare il protagonismo degli studenti attraverso

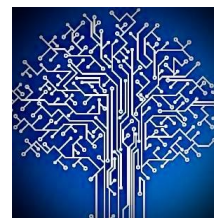

MINISTERO DELL'ISTRUZIONE E DEL MERITO

Ufficio Scolastico Regionale per il Lazio

I.T.I.S. "G. VALLAURI"

Elettronica ed Elettrotecnica - Informatica e Telecomunicazioni - Liceo Scienze Applicate

Via Salvo D'Acquisto, 43 - 00049 Velletri (RM) - Distretto scolastico 39
Codice Fiscale: 87004020589 - Codice Meccanografico: RMTF200009
Sito web: <http://www.itisvallauri.edu.it> - Email: rmtf200009@istruzione.it
P.E.C.: rmtf200009@pec.istruzione.it

forme concrete di partecipazione alla progettazione e alla realizzazione di attività culturali, educative e formative. In tale prospettiva, la scuola si configura come una comunità educante che dialoga, ricerca, collabora e promuove la crescita integrale della persona, favorendo lo sviluppo dell'autonomia, del senso di responsabilità, della capacità di cooperazione e della partecipazione democratica.

Le attività programmate costituiscono altresì un'occasione di esercizio delle competenze di cittadinanza e di educazione civica, attraverso esperienze di condivisione, corresponsabilità e rispetto delle regole che governano la convivenza civile e la vita della comunità scolastica.

Le attività previste per i giorni 3 e 4 Giugno sono riportate nel programma allegato (**Allegato 1**). L'organizzazione del 5 Giugno sarà oggetto di successiva comunicazione.

Disposizioni generali per i docenti e personale ATA

I docenti non impegnati nelle attività proposte dagli studenti, secondo il rispettivo orario di servizio, sono tenuti ad assicurare la propria presenza in Istituto e ad esercitare i compiti di vigilanza connessi alla funzione docente, garantendo il regolare svolgimento delle attività programmate. A tal fine, essi opereranno nei settori dell'edificio scolastico corrispondenti alle classi loro assegnate nell'ordinario orario delle lezioni.

I docenti di Scienze Motorie e Sportive assicureranno la vigilanza presso la palestra e gli spazi sportivi esterni, garantendone il corretto utilizzo durante lo svolgimento delle attività programmate.

I docenti per le attività di inclusione presteranno particolare attenzione alla partecipazione degli studenti con disabilità presenti nelle classi loro assegnate, concorrendo a garantire le condizioni necessarie al pieno coinvolgimento nelle attività programmate.

Il personale ATA è tenuto a prestare servizio secondo il proprio orario di lavoro e a collaborare, per quanto di competenza, al regolare svolgimento delle attività programmate nell'ambito delle Giornate dello Studente.

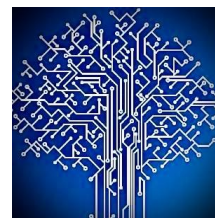

MINISTERO DELL'ISTRUZIONE E DEL MERITO

Ufficio Scolastico Regionale per il Lazio

I.T.I.S. "G. VALLAURI"

Electronica ed Elettrotecnica - Informatica e Telecomunicazioni - Liceo Scienze Applicate

Via Salvo D'Acquisto, 43 - 00049 Velletri (RM) - Distretto scolastico 39
Codice Fiscale: 87004020589 - Codice Meccanografico: RMTF200009
Sito web: <http://www.itisvallauri.edu.it> - Email: rmtf200009@istruzione.it
P.E.C.: rmtf200009@pec.istruzione.it

I collaboratori scolastici assicureranno la vigilanza sugli accessi, sui corridoi e sugli spazi comuni, segnalando tempestivamente alla Dirigenza e ai docenti responsabili eventuali situazioni che possano pregiudicare la sicurezza delle persone, il corretto utilizzo degli ambienti scolastici o il regolare svolgimento delle attività.

Gli assistenti amministrativi e gli assistenti tecnici garantiranno il supporto organizzativo e tecnico necessario allo svolgimento delle iniziative, secondo le disposizioni impartite dalla DSGA/Funzionaria EQ e dalla Dirigenza.

Il personale docente e ATA vigilerà sull'osservanza delle presenti disposizioni ed è tenuto a segnalare tempestivamente alla Dirigenza l'eventuale presenza di soggetti non autorizzati all'interno dell'Istituto.

Disposizioni generali per i soggetti esterni autorizzati

I soggetti esterni autorizzati a partecipare alle attività dovranno, all'atto dell'ingresso in Istituto, presentarsi presso gli uffici di Presidenza per l'identificazione e la registrazione della presenza, ovvero rivolgersi al personale appositamente delegato dal Dirigente Scolastico. Solo a seguito delle necessarie verifiche e delle indicazioni organizzative ricevute sarà consentito l'accesso agli spazi destinati alle attività.

Disposizioni generali per gli studenti

Tutti gli studenti sono tenuti a rispettare scrupolosamente l'organizzazione delle attività predisposte dai rappresentanti d'Istituto.

Per l'intera durata delle attività previste non è consentito sostare al di fuori delle aule o degli spazi assegnati, fatta eccezione per gli studenti incaricati del servizio d'ordine.

Non è consentita la presenza all'interno dell'Istituto di soggetti estranei alla comunità scolastica, ivi compresi ex studenti, salvo preventiva autorizzazione del Dirigente Scolastico.

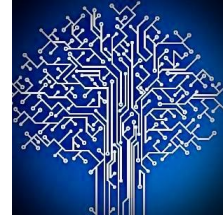

MINISTERO DELL'ISTRUZIONE E DEL MERITO

Ufficio Scolastico Regionale per il Lazio

I.T.I.S. "G. VALLAURI"

Electronica ed Elettrotecnica - Informatica e Telecomunicazioni - Liceo Scienze Applicate

Via Salvo D'Acquisto, 43 - 00049 Velletri (RM) - Distretto scolastico 39

Codice Fiscale: 87004020589 - Codice Meccanografico: RMTF200009

Sito web: <http://www.itisvallauri.edu.it> - Email: rmtf200009@istruzione.it

P.E.C.: rmtf200009@pec.istruzione.it

L'organizzazione delle Giornate dello Studente si fonda sul principio della corresponsabilità educativa e sulla fiducia reciproca tra tutte le componenti della comunità scolastica. La piena riuscita dell'iniziativa presuppone pertanto comportamenti improntati al rispetto delle regole, delle persone, degli ambienti e delle finalità educative che ne costituiscono il fondamento. Eventuali comportamenti o situazioni idonei a compromettere le condizioni di sicurezza, il regolare svolgimento delle attività o il clima di fiducia e collaborazione che rende possibile la realizzazione dell'iniziativa saranno oggetto delle opportune valutazioni da parte della Dirigenza e potranno comportare l'adozione di provvedimenti.

Qualora vengano meno le condizioni di affidabilità, responsabilità e rispetto delle regole che costituiscono il presupposto delle Giornate dello Studente, la Dirigenza si riserva di disporre la sospensione o la revoca delle attività programmate.

L'accesso al bar interno dell'Istituto è regolato secondo le modalità previste durante l'ordinaria attività didattica. Il consumo di alimenti e bevande è consentito esclusivamente durante la pausa didattica (ricreazione) e negli spazi a ciò destinati.

Si ricorda altresì che è fatto divieto di fumare in tutti gli spazi interni ed esterni dell'Istituto, ai sensi della normativa vigente. Ogni violazione sarà perseguita secondo le procedure e le sanzioni previste dalla legge e dal Regolamento d'Istituto.

**Il Dirigente Scolastico
Ambrogio Morrone**

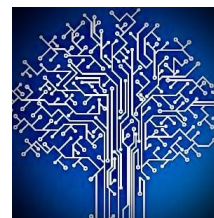

MINISTERO DELL'ISTRUZIONE E DEL MERITO

Ufficio Scolastico Regionale per il Lazio

I.T.I.S. "G. VALLAURI"

Elettronica ed Elettrotecnica - Informatica e Telecomunicazioni - Liceo Scienze Applicate

Via Salvo D'Acquisto, 43 - 00049 Velletri (RM) - Distretto scolastico 39

Codice Fiscale: 87004020589 - Codice Meccanografico: RMTF200009

Sito web: <http://www.itisvallauri.edu.it> - Email: rmtf200009@istruzione.it

P.E.C.: rmtf200009@pec.istruzione.it

Allegato 1

Organizzazione delle Giornate dello Studente - 3 e 4 giugno

In vista delle Giornate dello Studente del 3 e 4 giugno, si propone la seguente articolazione delle attività, definita per assicurare un regolare svolgimento delle iniziative e un'adeguata vigilanza da parte del personale scolastico.

Ingresso e appello

Alle ore 8:10 gli studenti entreranno regolarmente nell'istituto e si recheranno nelle **aule previste dall'orario definitivo**, dove il **docente in servizio** effettuerà l'appello e registrerà le presenze.

Svolgimento delle attività

A partire dalle ore 8:30 avranno inizio le attività programmate.

Gli studenti **sceglieranno autonomamente il corso o l'iniziativa a cui prendere parte**, tra quelle disponibili, e si sposteranno nelle aree indicate dai rispettivi responsabili.

Pausa

La pausa di ricreazione è prevista alle ore 10:45.

Ripresa

Le attività riprenderanno alle ore 11:15

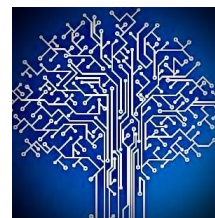

MINISTERO DELL'ISTRUZIONE E DEL MERITO

Ufficio Scolastico Regionale per il Lazio

I.T.I.S. "G. VALLAURI"

Elettronica ed Elettrotecnica - Informatica e Telecomunicazioni - Liceo Scienze Applicate

Via Salvo D'Acquisto, 43 - 00049 Velletri (RM) - Distretto scolastico 39

Codice Fiscale: 87004020589 - Codice Meccanografico: RMTF200009

Sito web: <http://www.itisvallauri.edu.it> - Email: rmtf200009@istruzione.it

P.E.C.: rmtf200009@pec.istruzione.it

Conclusione

Le iniziative termineranno alle ore 12:50, con uscita degli studenti al termine delle attività.

Articolazione delle giornate

3 giugno

- Biennio: tornei sportivi.
- Triennio: corsi e laboratori.

4 giugno

- Triennio: tornei sportivi.
- Biennio: corsi e laboratori.

Attività proposte

Gli studenti potranno prendere parte alle attività disponibili, tra cui:

- Braille - Ed. Modio
- Scacchi e dama - Studente Pietrangeli
- Giochi da tavolo - Studenti Cocozzoli, Bolliri, D'Uffizi
- Dungeons & Dragons - Studente Maira
- Anatomia animale - Studente Mercurio
- Dipendenze - CRI (esterno)
- Educazione all'affettività - CRI (esterno)
- Beatbox - Zeverini (esterno)
- Motori - Studente Lovino, Cellucci

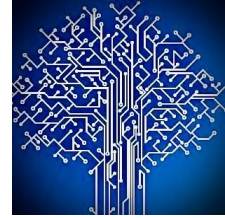

MINISTERO DELL'ISTRUZIONE E DEL MERITO

Ufficio Scolastico Regionale per il Lazio

I.T.I.S. "G. VALLAURI"

Electronica ed Elettrotecnica - Informatica e Telecomunicazioni - Liceo Scienze Applicate

Via Salvo D'Acquisto, 43 - 00049 Velletri (RM) - Distretto scolastico 39

Codice Fiscale: 87004020589 - Codice Meccanografico: RMTF200009

Sito web: <http://www.itisvallauri.edu.it> - Email: rmtf200009@istruzione.it

P.E.C.: rmtf200009@pec.istruzione.it

- Programmazione in LUA - Studente Genangeli
- Fontana Stroboscopica - Prof. Rossi, Prof. Lo Piccolo
- Character Design - Studente Corica
- Geometry Dash(Videogiochi) - Studente Mayone
- Teatro - Studente D'Angelo
- Yoga - Ed. Ronchetti
- Fonica/Musica elettronica - Studente Picca
- Radio amatoriale - Studente Tozzi
- Psicanalisi intermedia - Prof.ssa Meta
- Origami - Prof. Palmigiani
- Bagnino - Studente Zampa
- Cineforum - Studente Fontana

Indicazioni organizzative

- Le aule di appello restano quelle dell'orario definitivo.
- Ogni attività dispone di un responsabile e di un registro firme.
- Alcune aree dell'istituto potranno essere interdette per esigenze logistiche.
- Gli studenti dovranno indossare il braccialetto identificativo per l'intera durata delle giornate.